

aula riunioni e conferenze, data la possibilità di un accesso diretto attraverso la corte esterna.

Il primo piano accoglie l'Archivio Capitolare, con annessa sala di consultazione, servizio e spazi per la conservazione di preziosi paramenti liturgici settecenteschi.

Gli interventi di restauro hanno compreso lo scavo archeologico di tutte tre le sacrestie sotto la tutela della Direzione del Museo Archeologico di Cividale.

Alcuni pregevoli reperti rinvenuti sono custoditi presso la stessa istituzione, e attualmente sono esposti in una bacheca al piano terra del museo.

Si è colta l'occasione per realizzare opere di miglioramento strutturale nelle fondazioni e nei solai e per compiere una necessaria sistemazione delle coperture, in molte zone danneggiate.

Vista la rilevanza storica del luogo, per il rinforzo dei solai si è intervenuti con tecniche "leggere" volte al semplice miglioramento della struttura preesistente.

Le opere di adeguamento impiantistico hanno previsto l'inserimento di un impianto di riscaldamento a pavimento per la zona delle sacrestie, mentre al primo piano nella zona archivi e sala lettura si è realizzato un vero e proprio condizionamento degli ambienti per ottenere le condizioni termoigrometriche più idonee. Anche tutti gli impianti elettrici sono stati rinnovati.

Una parte importante dei lavori svolti è rappresentata dal restauro dell'arredo

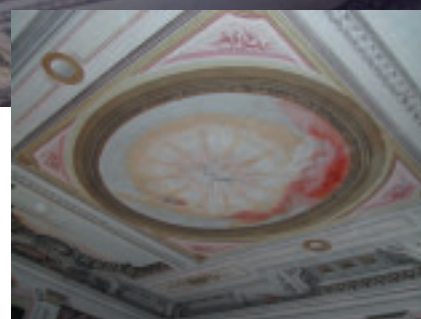
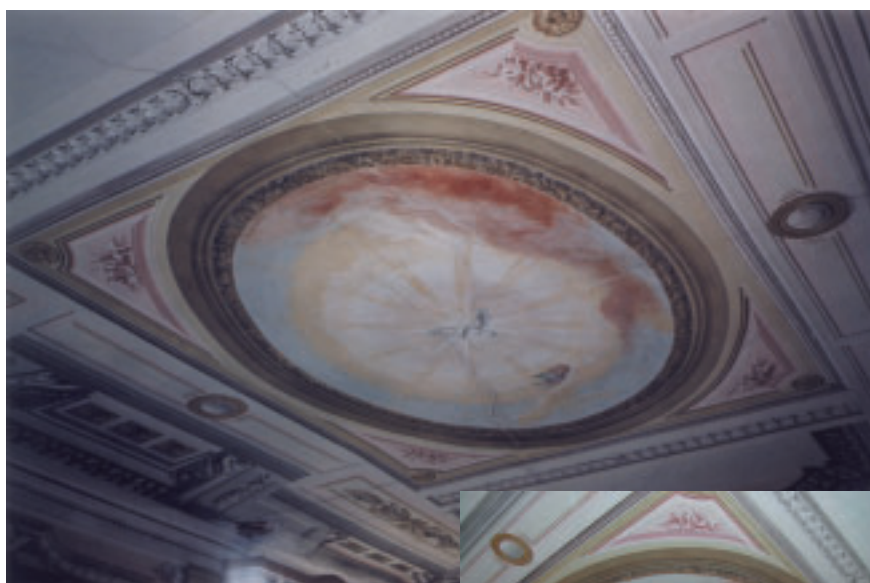

do ligneo, che è stato in buona parte trasportato in laboratorio per le operazioni più delicate ed in seguito rimontato in loco.

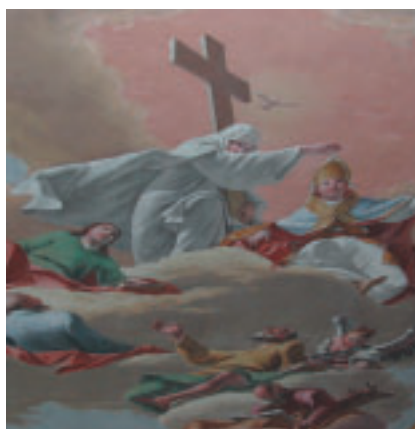

Anche gli affreschi sono stati oggetto di un intervento molto delicato e attento.

Complessivamente il recupero si è concluso nell'arco di un anno e sette mesi, comprendendo in questo periodo anche la durata degli scavi archeologici. Tenuto conto delle difficoltà dell'intervento e della scarsa accessibilità del cantiere (raggiungibile solo attraverso una corte interna) i tempi degli interventi sono stati contenuti.



LAVORI DI	Restauro delle Sacrestie del Duomo di Cividale del Friuli e dell'Archivio Capitolare	
COMMITTENTE	Parrocchia di Santa Maria Assunta di Cividale del Friuli	
IMPRESA	CANDIDO BRUNO – Udine	
PROGETTISTA	Studio Architetti AVON Associati - Udine	
IMPORTI A BASE D'APPALTO		Lire 1.650.000.000
INIZIO LAVORI	02.07.2001	
FINE LAVORI	22.02.2003	

Lo stato finale firmato dall'Impresa in data 22.02.2003 ammonta a Lire 1.632.757.565 e può così riepilogarsi:

Importo complessivo soggetto a ribasso	Lire 1.567.817.468
Ribasso d'asta 1,10%	Lire 17.245.992
Oneri per la sicurezza	Lire 82.186.089
TOTALE	Lire 1.632.757.565

Gli interventi sono stati finanziati con fondi regionali (ai sensi della L.R. n. 63/1977 - terremoto). Il Comune di Cividale - nella persona del Sindaco - è stato delegato a curare la parte economica degli interventi.