

CV

arch. **elena carlini**

via navali 4, trieste 34143 italy

T / F +39 040 305839

elena@elenacarlina.net

(skype) elenacarlina

ESPERIENZA PROFESSIONALE

Elena Carlini architetto Trieste 2008 - presente

Expo 2015 Milano, Agriexpo Padiglione Italia (con Studio Candido e Abnorma arch.)

Acquedotto G. Randaccio, passerella pedonale e percorso di visita 2014

Ristrutturazioni residenziali, Trieste 2010 -

Bocciodromo indoor e parcheggio, Cussignacco (UD) (con Studio Valle architetti) 2010

Restauro Casa Canonica, Treppo Carnico (UD), 1° lotto 2009

Città di Prato, concorso per un asilo a Prato (con Studio Valle architetti) 2008

Consigliere Ordine Architetti PPC di Trieste 2013 -

Carlini & Valle architetti associati Trieste 1992 - 2008

Piazza pedonale, parcheggio e teleriscaldamento a biomasse, Treppo Carnico (UD) 2003 - 2008

Fondazione M. D'Olivo, riconversione ex-stazione di carburante, Lignano Pineta (UD), preliminare 2003

Ristorante *Baldovino*, Ippolis di Premariacco (UD) 2002

Evergreen Taiwan, Trieste Porto Vecchio hdqs. (con Studio Valle architetti) preliminare 2001 - 2002

Fabbrica ex-Olivetti / Ixtant, ristrutturazione totale (con arch. G. Valle), Marcianise (NA) preliminare 2000

Museo Revoltella, ampliamento biblioteca, Trieste, preliminare 1998

Residenze area Barca-Casteldebole, (con Studio Sarti) Bologna 1992 - 1997

curatela e allestimenti mostre

Marzona Villa Manin - mostra a latere della Biennale d'Arte di Venezia, Villa Manin Passariano (UD) 2001

co-curatela e design della mostra

Troubled Times, Museo della Guerra per la Pace de Henriquez, Trieste 2004 allestimento mostra

Terre Altre, Geografia e Pensiero, Concettuale e Land Art, Palazzo Frisacco, Tolmezzo (UD) 2000 curatela e design della mostra

The Vanishing Curtain. Urban mutations in Eastern Germany, Italy/ Germany/ USA 1995 - 1998 co-curatela del percorso di mostre e dibattiti avvenuti tra il 1995 e il 1998 sulle città della Germania Est dopo il 1990

Paesaggi Esplosi; Vuoti d'Aria; Spazi d'Acqua; Progetti d'Arte Ambientale, Festival d'arte contemporanea, S. Vito al T. (PN) 1997 - 2001 curatela e design delle mostre

Getulio Alviani - Imagerie, Museo Revoltella, Trieste 2003, allestimento mostra

Shock and Show, Teatro Sloveno e varie gallerie d'arte, Trieste 2002 allestimento

Other Fashion, Mittelmoda, Gorizia 2002 allestimento

Garden Fashion, Serre di Villa Revoltella, Trieste 2001 allestimento mostra

Transformation, Teatro Miela, Trieste 1998, allestimento mostra

Studio Valle Architetti Associati, Udine 1990 - 1992

Disegno Urbano Concertato per area Barca-Casteldebole Bologna

Progetto per un nuovo quartiere residenziale e terziario, Saronno (VA)

elena carlini - 1

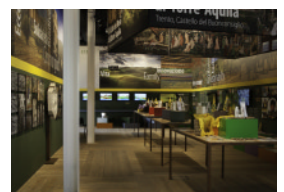

elena carlini

Concorso SNAM per il centro culturale di San Donato Milanese (MI)

Porta di Roma, Bufalotta Roma, studi preliminari

Richard Meier & Partners, Los Angeles USA 1989 - 1990

Getty Art Center a Los Angeles, lobby d'ingresso del Getty Museum, progetto definitivo

Davis & Brody, New York USA 1989

Houston Street warehouse - ristrutturazione, progetto definitivo

Emilio Ambasz and Associates, New York USA 1988 - 1989

Centro commerciale a Obihiro Giappone, progetto preliminare

Boris Podrecca, Vienna 1984

Piazza Tartini a Pirano Croatia, progetto preliminare



PROFILO ACCADEMICO

Columbia University, Graduate School of Architecture, New York USA 1987 - 1988

Master in Architettura

Fulbright Scholarship 1987 - 1988

Per studi post laurea negli Stati Uniti presso la Columbia University, NY

Istituto Universitario di Architettura, Venezia 1981 - 1987

Laurea in Architettura, 110/110 e lode, relatore Prof. Boris Podrecca, 1987

Abilitazione all'esercizio della professione di Architetto, 1990

INSEGNAMENTO

Università di Ferrara, Facoltà di Architettura 2012-2015, 2006-2007, 1997-2005

Docente Laboratorio di Sintesi Finale in Urbanistica, Progettazione Architettonica III, I

Syracuse University, School of Architecture, Firenze 2010-2012

Docente Design Studio (paesaggio, architettura, urbanistica, rigenerazione urbana)

Syracuse University, School of Architecture, NY USA A 2003, P 2002, A 2000

Visiting Professor di Progettazione, 5° anno